

# Ministero delle Infrastrutture e dei Trasporti

DIPARTIMENTO PER I TRASPORTI, LA NAVIGAZIONE,  
GLI AFFARI GENERALI ED IL PERSONALE  
DIREZIONE GENERALE TERRITORIALE DEL CENTRO  
Centro Superiore Ricerche e Prove Autoveicoli e Dispositivi  
Via di Settebagni, 333 - 00139 ROMA - Tel. 06872881

Roma, li

## CERTIFICATO di OMOLOGAZIONE

- Visto l'articolo 80 del decreto legislativo del 30 Aprile 1992, n. 285 (*Nuovo codice della strada* NCdS);
- Visto l'articolo 241 del regolamento di esecuzione e attuazione del NCdS;
- Visto il DM 23 ottobre 1996, n. 628 pubbl. sulla G.U. n. 293 del 14/12/96;
- Vista la circolare 6 Settembre 1999 n. 88/95 e successive modifiche ed integrazioni;
- Vista la circolare prot. n°7938/604 del 29.09.2000 e prot.1342/LS del 15/12/2000 e successive modifiche ed integrazioni;
- Vista la Circolare prot. RU n° 79298 del 11 agosto 2009, (protocollo di comunicazione MCTCNET2) e successive modifiche ed integrazioni;
  - Vista la domanda pervenuta in data 15.05.2015 della società **SPACE S.r.l.** con sede in via Sangano, 48 Trana (TO) intesa ad ottenere l'omologazione dell'attrezzatura sotto indicata tipo:

### **PFN822**

*banco prova freni a rulli per ciclomotori e motocicli a 2 ruote*

- Visto il verbale n°1661/AT/am/15/RM del 11 settembre 2015;
- Visto il verbale n°389/AT/am/NET2/15/RM del 10 settembre 2015;

## SI DICHIARA OMOLOGATO

Il tipo di attrezzatura sopra specificata, le cui caratteristiche sono state accertate conformi alla documentazione tecnica allegata alla domanda ed alle prescrizioni di legge con la stesura del verbale citato.

Gli esemplari prodotti dovranno essere conformi al tipo omologato e portare su targhetta la dicitura:

### **OM00635EST003am/NET2**

Per l'attrezzatura di cui sopra è autorizzato il rilascio della dichiarazione di conformità congiuntamente al libretto metrologico.

Per ogni esemplare di tale attrezzatura si dovrà annotare, su apposito registro con numerazione progressiva e relativa data, le dichiarazioni di conformità rilasciate.

La presente omologazione ha validità temporale illimitata fatta salva l'entrata in vigore di norme non congruenti con quelle sopraindicate.

dott. ing. Domenico IACOANGELI



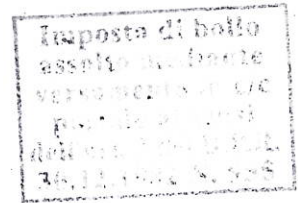

# Ministero delle Infrastrutture e dei Trasporti

DIPARTIMENTO PER I TRASPORTI, LA NAVIGAZIONE,  
GLI AFFARI GENERALI ED IL PERSONALE  
DIREZIONE GENERALE TERRITORIALE DEL CENTRO  
Centro Superiore Ricerche e Prove Autoveicoli e Dispositivi  
Via di Settebagni, 333 - 00139 ROMA - Tel. 06872881

Roma, li 20 OTT. 2015

## CERTIFICATO di OMOLOGAZIONE

- Visto l'articolo 80 del decreto legislativo del 30 Aprile 1992, n. 285 (*Nuovo codice della strada NCdS*);
- Visto l'articolo 241 del regolamento di esecuzione e attuazione del NCdS;
- Visto il DM 23 ottobre 1996, n. 628 pubbl. sulla G.U. n. 293 del 14/12/96;
- Vista la Circolare 6 Settembre 1999 n. 88/95 e successive modifiche ed integrazioni;
- Vista la Circolare n°1603/404 del 08 ottobre 2001;
- Vista la Circolare prot. RU n° 79298 del 11 agosto 2009, (protocollo di comunicazione MCTCNET2) e successive modifiche ed integrazioni;
- Vista la domanda pervenuta in data 15.05.2015 della società **SPACE S.r.l.** con sede in via Sangano, 48 Trana (TO) intesa ad ottenere l'omologazione dell'attrezzatura sotto indicata tipo:

### **PFN822**

*Banco prova freni a rulli per ciclomotori e motoveicoli a tre ruote, quadricicli leggeri e quadricicli*

- Visto il verbale n°1659/AT/a/15/RM del 11 settembre 2015;
- Visto il verbale n°388/AT/a/NET2/15/RM del 10 settembre 2015;

## SI DICHIARA OMOLOGATO

Il tipo di attrezzatura sopra specificata, le cui caratteristiche sono state accertate conformi alla documentazione tecnica allegata alla domanda ed alle prescrizioni di legge con la stesura del verbale citato.

Gli esemplari prodotti dovranno essere conformi al tipo omologato e portare su targhetta la dicitura:

### **OM00634EST006a3/NET2**

Per l'attrezzatura di cui sopra è autorizzato il rilascio della dichiarazione di conformità congiuntamente al libretto metrologico.

Per ogni esemplare di tale attrezzatura si dovrà annotare, su apposito registro con numerazione progressiva e relativa data, le dichiarazioni di conformità rilasciate.

La presente omologazione ha validità temporale illimitata fatta salva l'entrata in vigore di norme non congruenti con quelle sopraindicate.

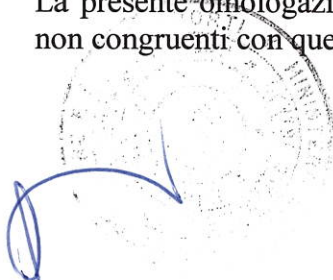

IL DIRETTORE  
dott. ing. Domenico IACOANGELI

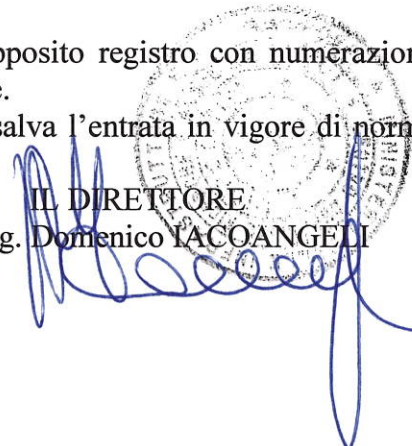

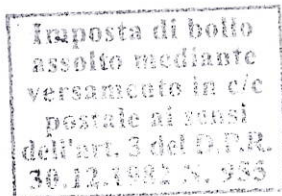

# Ministero delle Infrastrutture e dei Trasporti

DIPARTIMENTO PER I TRASPORTI, LA NAVIGAZIONE,  
GLI AFFARI GENERALI ED IL PERSONALE  
DIREZIONE GENERALE TERRITORIALE DEL CENTRO  
Centro Superiore Ricerche e Prove Autoveicoli e Dispositivi  
Via di Settebagni, 333 - 00139 ROMA - Tel. 06872881

Roma, li 20 OTT. 2015

## CERTIFICATO di OMOLOGAZIONE

- Visto l'articolo 80 del decreto legislativo del 30 Aprile 1992, n. 285 (Nuovo codice della strada NCdS);
- Visto l'articolo 241 del regolamento di esecuzione e attuazione del NCdS;
- Visto il DM 23 ottobre 1996, n. 628 pubbl. sulla G.U. n. 293 del 14/12/96;
- Vista la Circolare 6 Settembre 1999 n. 88/95 e successive modifiche ed integrazioni;
- Vista la Circolare prot. RU n° 79298 del 11 agosto 2009, (protocollo di comunicazione MCTCNET2) e successive modifiche ed integrazioni;
- Vista la domanda pervenuta in data 15.05.2015 della società **SPACE S.r.l.** con sede in via Sangano, 48 Trana (TO) intesa ad ottenere l'omologazione dell'attrezzatura sotto indicata tipo:

### **PFN822**

*banco prova freni a rulli per autoveicoli ≤ 3,5 t*

- Visto il verbale n°1659/AT/a/15/RM del 11 settembre 2015;
- Visto il verbale n°388/AT/a/NET2/15/RM del 10 settembre 2015;

## SI DICHIARA OMOLOGATO

Il tipo di attrezzatura sopra specificata, le cui caratteristiche sono state accertate conformi alla documentazione tecnica allegata alla domanda ed alle prescrizioni di legge con la stesura del verbale citato.

Gli esemplari prodotti dovranno essere conformi al tipo omologato e portare su targhetta la dicitura:

### **OM00634EST004a/NET2**

Per l'attrezzatura di cui sopra è autorizzato il rilascio della dichiarazione di conformità congiuntamente al libretto metrologico.

Per ogni esemplare di tale attrezzatura si dovrà annotare, su apposito registro con numerazione progressiva e relativa data, le dichiarazioni di conformità rilasciate.

La presente omologazione ha validità temporale illimitata fatta salva l'entrata in vigore di norme non congruenti con quelle sopraindicate.

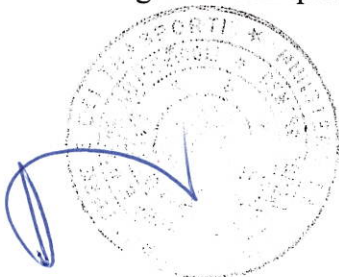

IL DIRETTORE  
dott. ing. Domenico IACOANGELI